

Mesa ampliada Distrital de salud materna, en respuesta a la circular 10 del 04 de marzo 2024 y la resolución 1400 de diciembre 2024.

21 de marzo 2025

Se llevó a cabo una mesa ampliada para el seguimiento de la mortalidad materna y perinatal, donde se presentaron datos que evidencian una notable reducción en la mortalidad materna, con una razón de 11.6 por cada 100,000 nacidos vivos, en comparación con 65.8 del año anterior. A pesar de estos avances, se destacó la necesidad de continuar trabajando en la identificación y atención de gestantes con comorbilidades, así como en la mejora del acceso a controles prenatales para reducir la mortalidad perinatal, que ha mostrado un aumento en las tasas.

Se presentó un análisis detallado de la cohorte de gestantes del 2025, resaltando la importancia de la colaboración entre las Entidades Administradoras de Planes de Beneficios (EAPBs) y la necesidad de indicadores del Ministerio de Salud que incluyan a la población migrante irregular. Se discutieron estrategias para mejorar el tamizaje y seguimiento de gestantes, así como la implementación de un programa de telemonitoreo para pacientes en postparto, que ha mostrado resultados positivos en la reducción de hospitalizaciones y mortalidad materna.

Se abordaron casos clínicos complejos que resaltaron la importancia de un seguimiento continuo y la atención integral en gestantes con antecedentes complicados. Se identificaron debilidades en el seguimiento y diagnóstico de algunas pacientes, lo que subraya la necesidad de mejorar la atención durante las fases de gestación, parto y post-evento obstétrico. Se propusieron acciones correctivas y un enfoque intersectorial para abordar los determinantes sociales que afectan la salud materna.

Finalmente, se revisaron estadísticas de morbilidad y mortalidad, y se presentaron iniciativas exitosas como el programa "Regreso Seguro a Casa". Se hicieron recomendaciones para fortalecer la colaboración entre prestadores y aseguradores, así como para mejorar el acceso a métodos anticonceptivos. Se invitó a los participantes a la socialización de la ruta de mejoramiento de calidad programada para el 27 de marzo, reafirmando el compromiso colectivo en la lucha contra la mortalidad materna y perinatal.

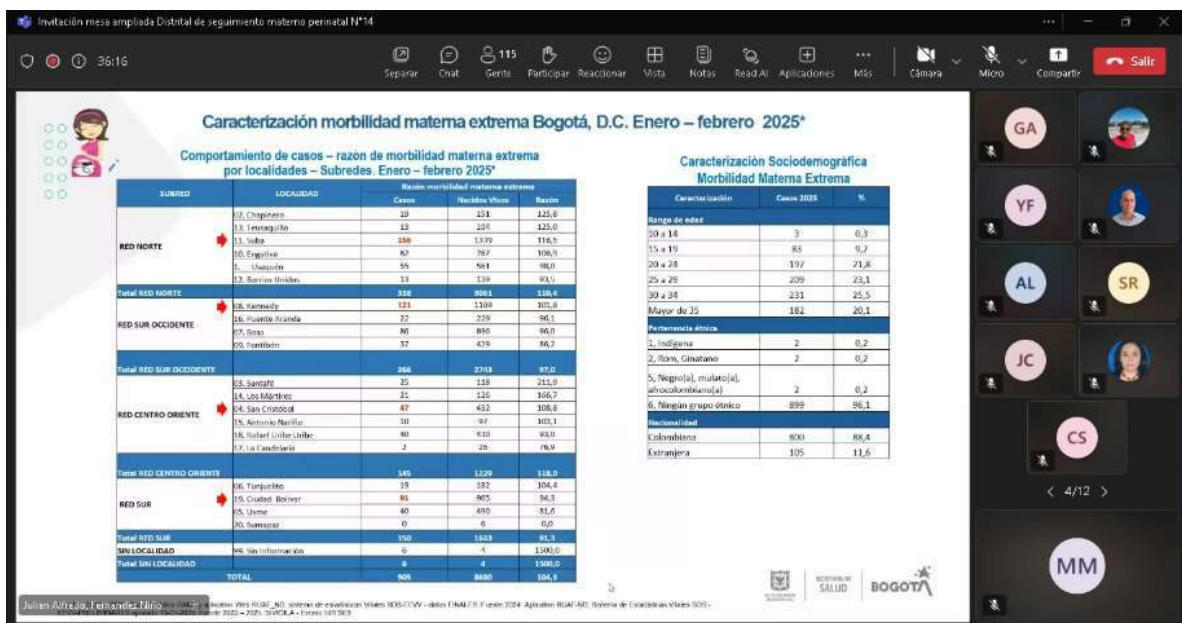
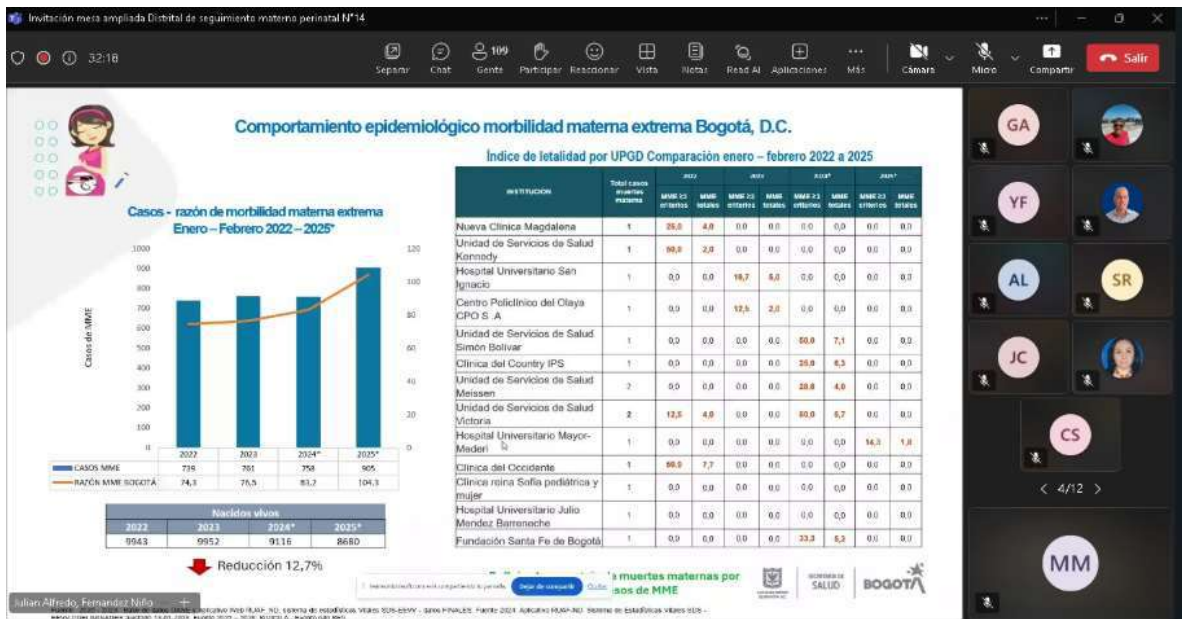

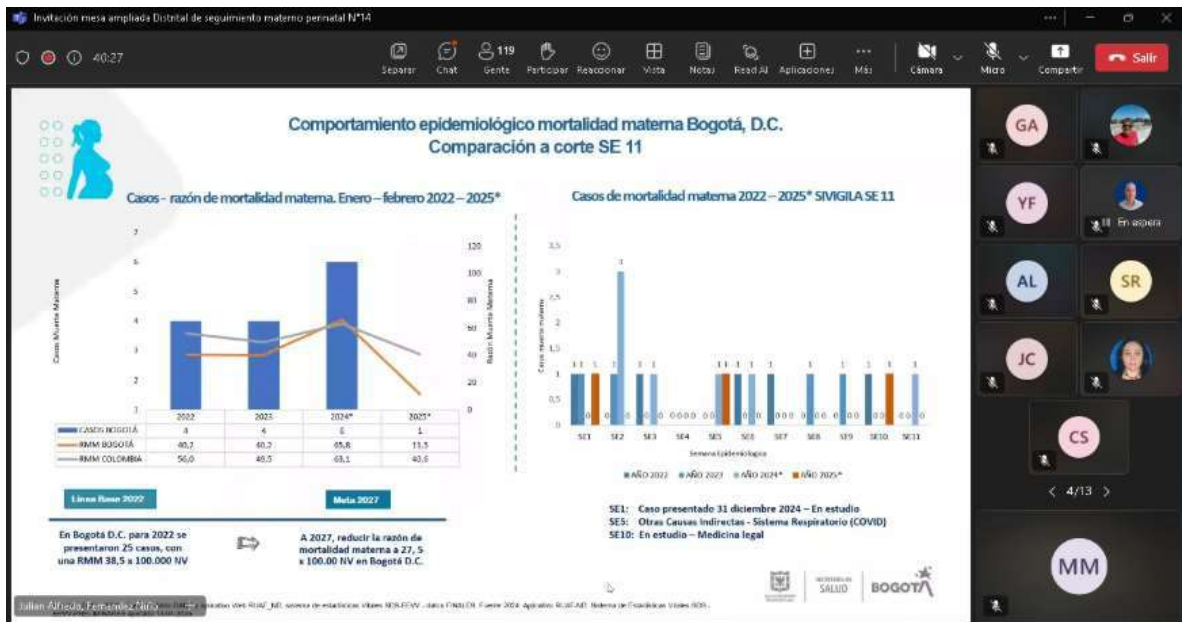

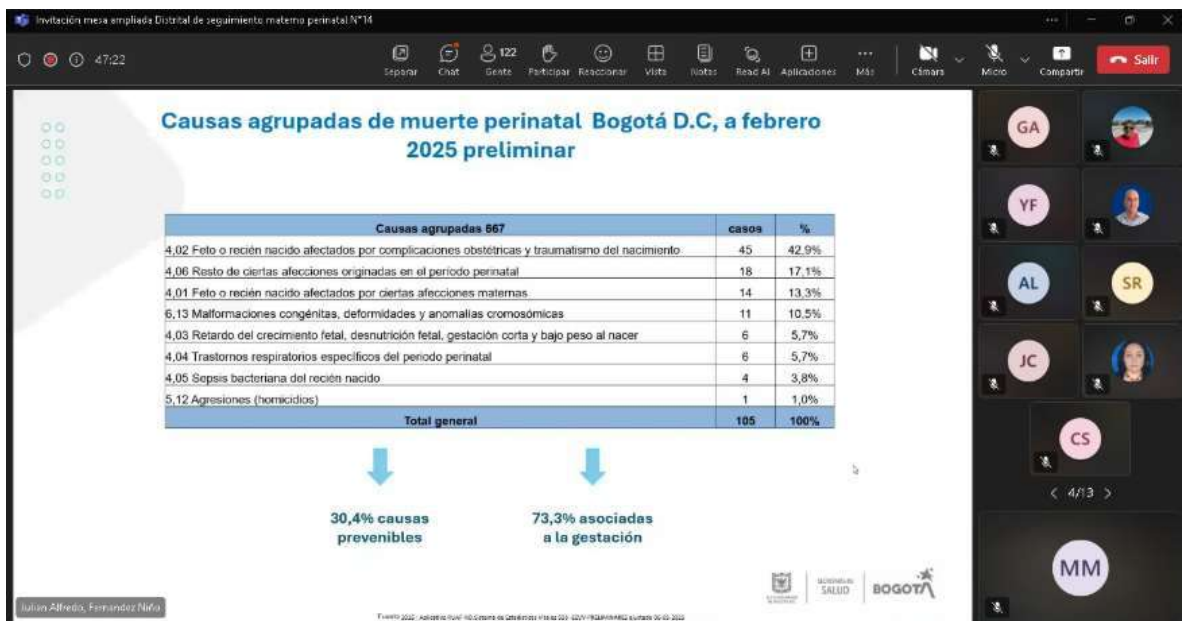
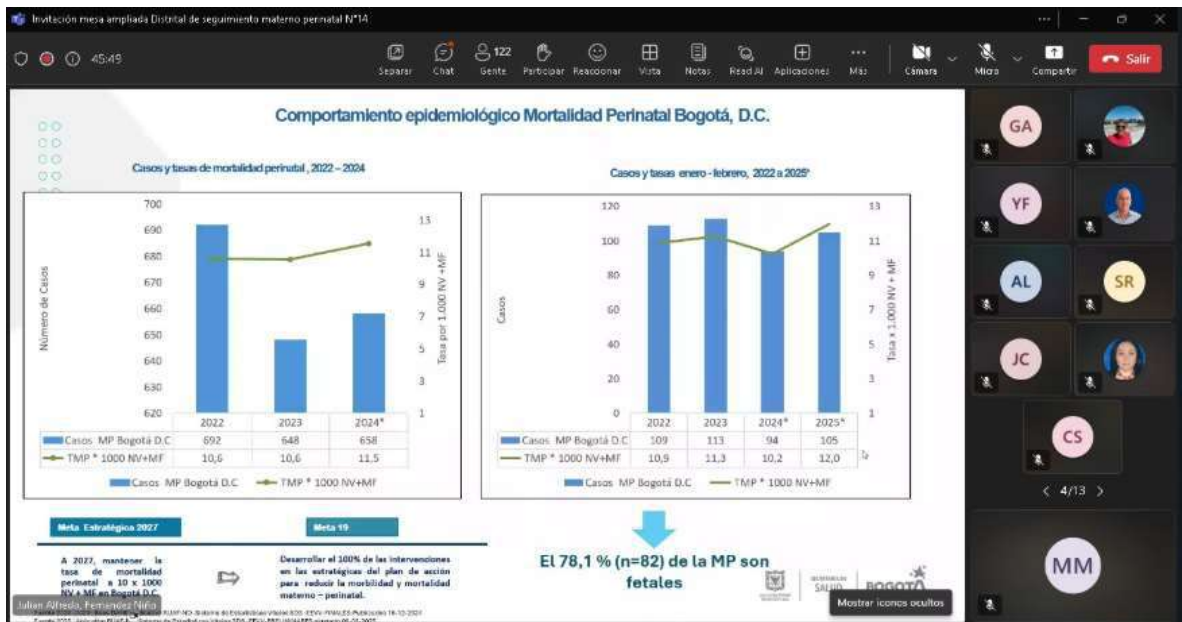



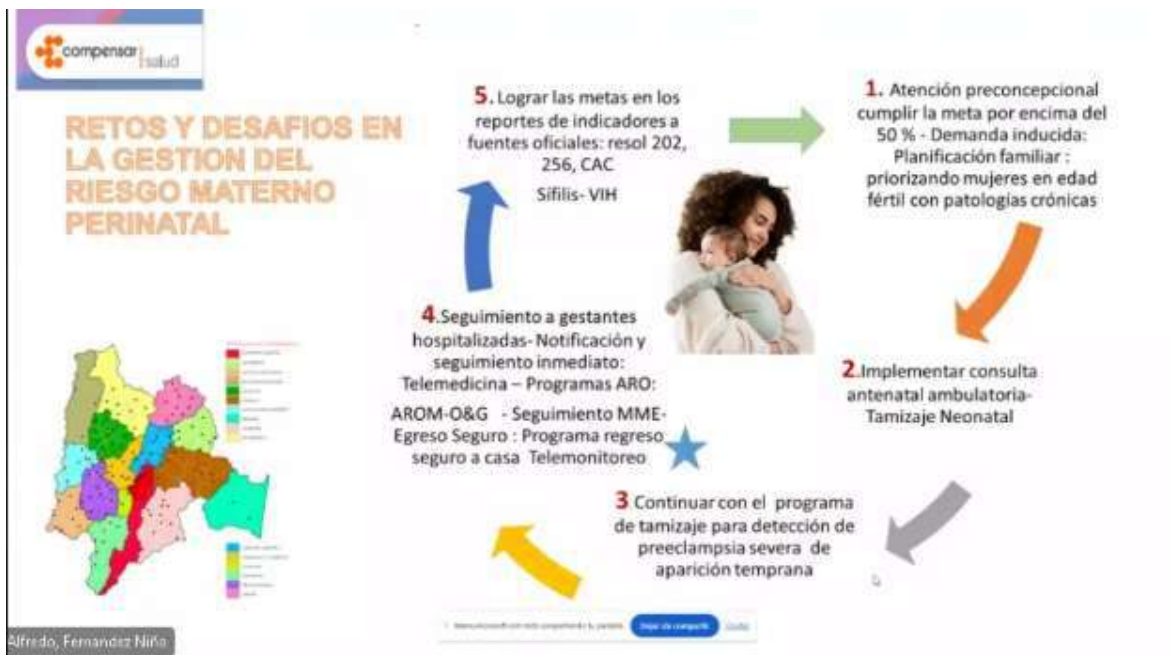

[illegible]

MEDICINA DE EDUCACIÓN AL PACIENTE		
<p>Una tarde clara, en la biblioteca Morán, una paciente y comprensiva, la paciente puede encontrarse con ella, mientras preguntaba, refutaba algunas dudas. Recuerda que antes una conversación de manera de la aplicación (dónde puede encontrar a su médico que también está en la biblioteca Morán).</p> <p>El paciente debe tener en cuenta que la información que se le da, es de carácter informativo, no de carácter diagnóstico, sino de carácter educativo, para que el paciente pueda tomar decisiones sobre su salud.</p> <p>Una vez que la información que se le da es de carácter informativo, el paciente puede tomar decisiones sobre su salud.</p>		
Medicina y Salud del profesional		
Realizado		
	Asesorado	Medicina (Salud)

## Estrategia de calidad y mejoramiento en la atención materno perinatal

**Dra. Eliana Ivont Hurtado**

Directora de Calidad y Servicios de Salud

Secretaría Distrital de Salud de Bogotá



El diagrama de flujo comienza con un ícono de una mujer en un recuadro gris a la izquierda. Una flecha azul horizontal apunta a la derecha, donde se encuentra un ícono de un hombre en un recuadro gris a la derecha. El título principal 'Caracterización de la usuaria' está en la parte superior central. El recuadro de la izquierda contiene los antecedentes médicos, y el de la derecha contiene la información sobre la interrupción voluntaria del embarazo y la información IVE.

## Caracterización de la usuaria

**Antecedentes**

**Patológicos:** Niega

**Quirúrgicos:** Cesárea 09/2024 Motivo Rcit, Pomeroy Y Dos Legrados Previos (06/01/2025 Y 19/01/2025).

**Farmacológico:** Niega

**Transfusionales:** 3 Urge 18/01/2025

**Alergias:** Niega

**Tóxicos:** Niega

**Hospitalarios:** Niega

**Familiares:** Niega

**Transfusionales:** Niega

**Ginecológico:** Menarquia 15 Años, F.U.R 15/12/2024, Ciclos Regulares, G3a1p1c1v2, F.U.P: 03/09/2024

**Hemoclasificación** O (+)

**Planificación Actual:** Pomeroy + Implante Subdérmico (El 06/01/25)

**Interrupción voluntaria embarazo**

**Información IVE:** N/A.

**Fecha:** N/A

**Lugar:** N/A

**Semanas Gestacional:** N/A

**Normatividad Vigente:** N/A

**Atención preconcepcional**

**Cita de anticoncepción:** Sin Información

**Anticoncepción previa:** Sin Información

**Cita preconcepcional:** No

Julian Alfredo, Fernández Miña

SECRETARÍA DE SALUD

BOGOTÁ